

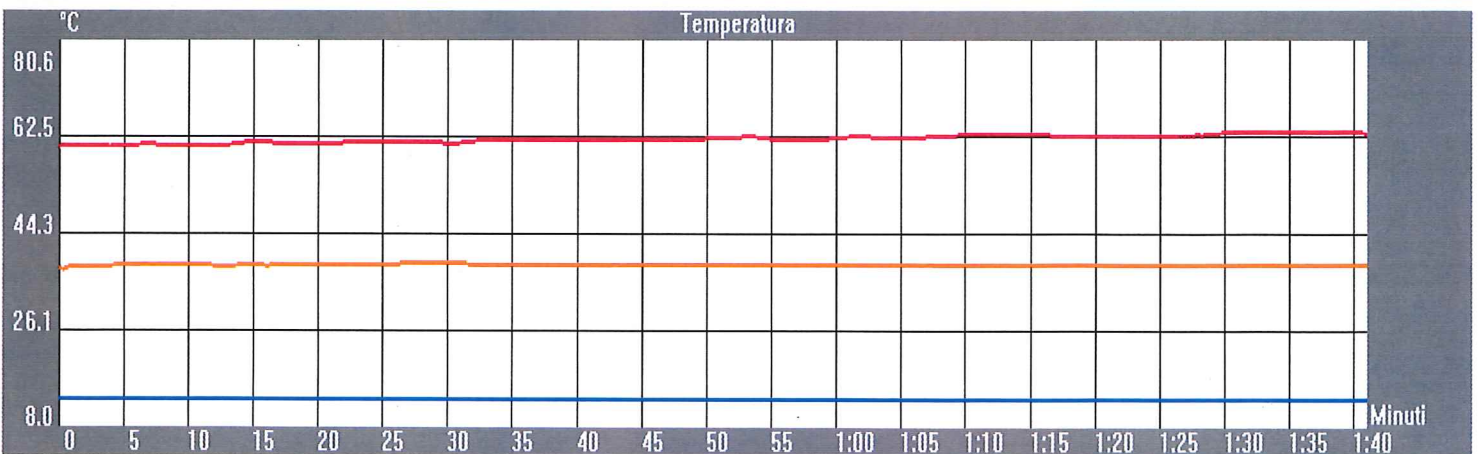
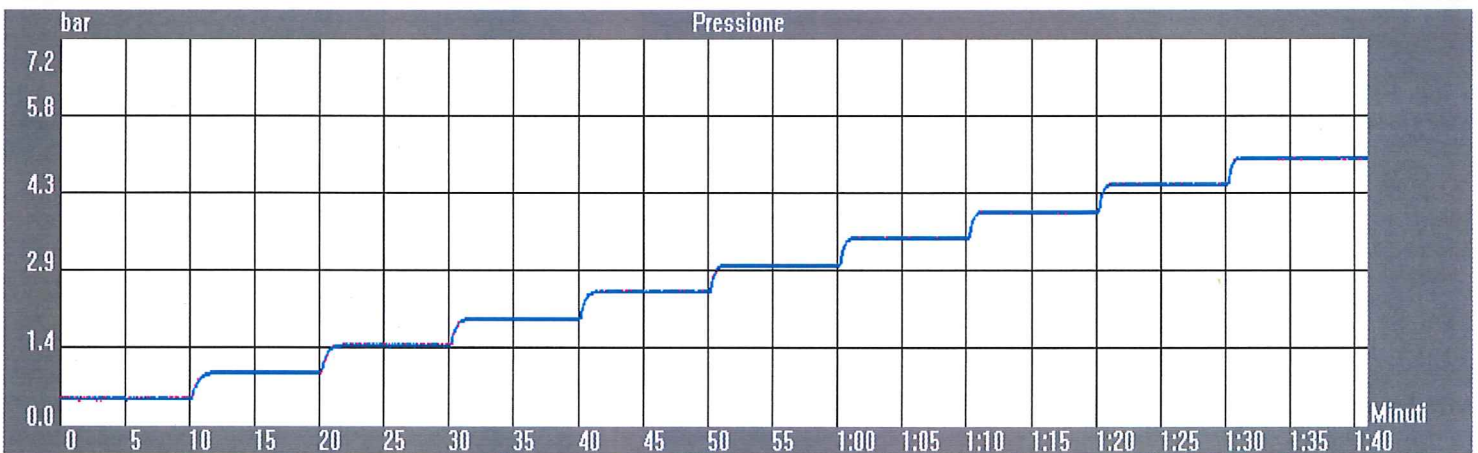
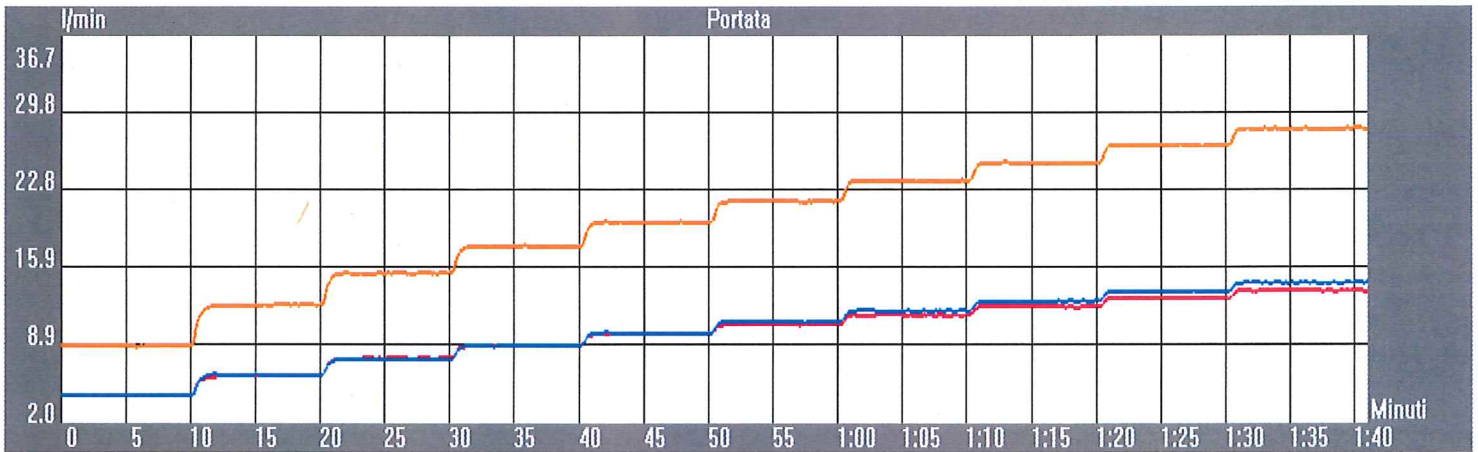

Fratelli Fantini S.p.A. - Via Buonarroti 4, 28010 Pella (NO) Italia

Anagrafica componente

Cliente :	PROJECT-CONTRACT	Modello :	BOCCA
Categoria :	WHOTEL	Numero di serie :	8307
Linea :	A472B+D272A	Descrizione prova :	PORTATA

S.N. M679 15 Stazione 1



Data inizio :	09/11/2018 - 16.34	Operatore :	Marco Bonetti
Durata prova :	1:41 (Minuti)	Firma :	

Fratelli Fantini S.p.A. - Via Buonarroti 4, 28010 Pella (NO) Italia

Anagrafica componente

Cliente :	PROJECT-CONTRACT	Modello :	BOCCA
Categoria :	WHOTEL	Numero di serie :	8307
Linea :	A472B+D272A	Descrizione prova :	PORTATA

Impostazioni prova:

S.N. M679 15	Stazione 1
---------------------	-------------------

Pressione di partenza:	0,50 bar	<input checked="" type="checkbox"/> Apri calda
Gradino:	0,50 bar	<input type="checkbox"/> Apri by-pass
Tempo di stabilizzazione:	10 "	<input checked="" type="checkbox"/> Apri fredda
Numero passi:	10	

Passo	Pressione calda (bar)	Pressione fredda (bar)	Portata calda (l/min)	Portata fredda (l/min)	Portata mixed (l/min)	Temperatura mixed (°C)
1	0,50	0,50	4,47	4,42	8,89	38,47
2	1,00	1,01	6,30	6,29	12,59	38,56
3	1,50	1,50	7,79	7,66	15,44	38,78
4	2,00	2,00	8,95	8,93	17,87	38,63
5	2,51	2,50	9,95	10,04	19,99	38,62
6	3,00	3,00	10,88	11,03	21,91	38,50
7	3,50	3,50	11,70	12,03	23,73	38,37
8	3,99	3,99	12,42	12,98	25,40	38,43
9	4,50	4,50	13,15	13,77	26,91	38,44
10	4,99	4,99	13,86	14,59	28,44	38,49

Note: AERATORE43.9400.0.1001

Data inizio :	09/11/2018 - 16.34	Operatore :	Marco Bonetti
Durata prova :	1:41 (Minuti)	Firma :	

Fratelli Fantini S.p.A. - Via Buonarroti 4, 28010 Pella (NO) Italia

Anagrafica componente

Cliente :	PROJECT-CONTRACT	Modello :	D272
Categoria :	WHOTEL	Numero di serie :	D272
Linea :	D272	Descrizione prova :	FLOW RATE

S.N. M679 15

Stazione 1

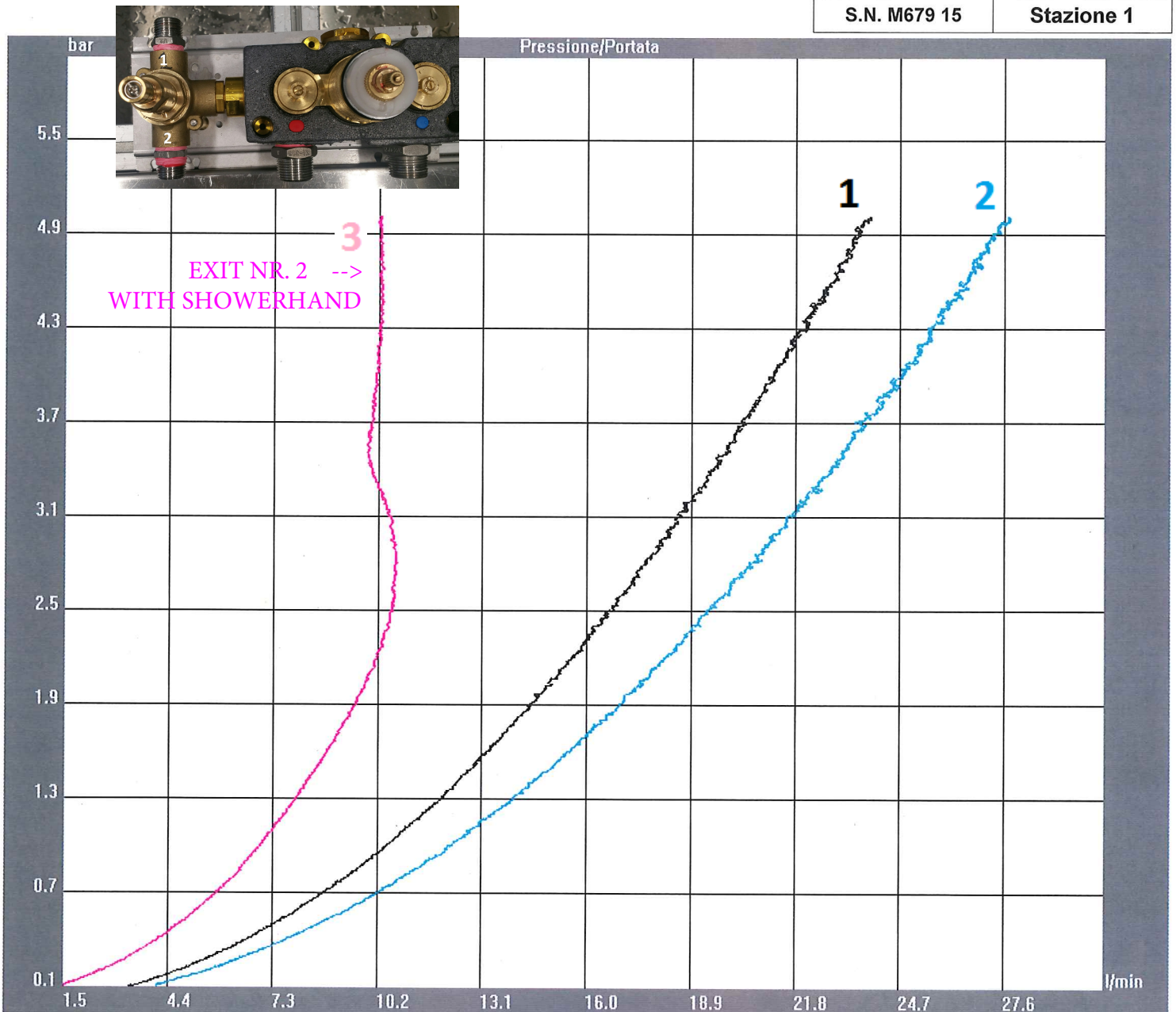

Note: SOLO ACQUA FREDDA

Data inizio : 14/11/2018 - 10.08

Operatore : AMMINISTRATORE INIZIALE

Durata prova : 4:57 (Minuti)

Firma : _____

Fratelli Fantini S.p.A. - Via Buonarroti 4, 28010 Pella (NO) Italia

Anagrafica componente

Cliente :	PROJECT-CONTRACT	Modello :	D272
Categoria :	WHOTEL	Numero di serie :	D272
Linea :	D272	Descrizione prova :	FLOW RATE

Impostazioni prova:

S.N. M679 15	Stazione 1
---------------------	-------------------

Pressione di partenza :	0,10 bar	<input type="checkbox"/> Apri calda
Gradiente di salita :	0,05 bar	<input checked="" type="checkbox"/> Apri by-pass
Pressione di arrivo :	6,00 bar	<input checked="" type="checkbox"/> Apri fredda

Temperatura Min	19,17 °C	Temperatura Max	25,32 °C
-----------------	----------	-----------------	----------

Pressione (bar)	Portata (l/min)					
	1 ■ d272exit1	2 ■ d272exi2	3 ■ doccetta 9l/m	4 ■	5 ■	6 ■
1	0,20	4,85	5,63	2,69		
2	0,40	6,68	7,78	4,22		
3	0,60	8,14	9,54	5,34		
4	0,80	9,43	10,97	6,29		
5	1,00	10,50	12,31	7,02		
6	1,20	11,49	13,47	7,70		
7	1,40	12,45	14,56	8,29		
8	1,60	13,35	15,59	8,86		
9	1,80	14,11	16,58	9,38		
10	2,00	14,89	17,45	9,85		
11	2,20	15,63	18,30	10,23		
12	2,40	16,36	19,09	10,49		
13	2,60	17,05	19,87	10,67		
14	2,80	17,70	20,67	10,73		
15	3,00	18,25	21,40	10,62		
16	3,20	19,01	22,13	10,38		
17	3,40	19,57	22,83	10,05		
18	3,60	20,13	23,48	9,98		
19	3,80	20,68	24,23	10,13		
20	4,00	21,22	24,80	10,16		
21	4,20	21,69	25,42	10,27		
22	4,40	22,34	25,85	10,32		
23	4,60	22,92	26,63	10,29		
24	4,80	23,40	27,17	10,30		
25	5,00	23,90	27,75	10,27		

Data inizio :	14/11/2018 - 10.08	Operatore :	AMMINISTRATORE INIZIALE
Durata prova :	4:57 (Minuti)	Firma :	_____